

КАРАКТЕРИСТИЧНИ ПРОФИЛИ НА

СООБРАЌАЈНИЦИ:

МАГИСТРАЛНИ УЛИЦИ

УЛ. "РУДНИЧКА"

пресек "1-1"

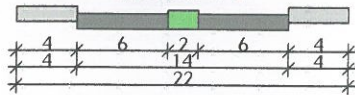

РЕГИОНАЛЕН ПАТ

пресек "2-2"

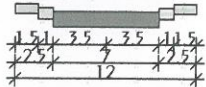

НОВОПЛАНИРАНА СЕРВИСНА УЛ. "1"

пресек "3-3"

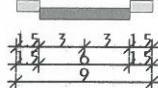

СТАНБЕНИ УЛИЦИ

НОВОПЛАНИРАНА СТАНБЕНА УЛ. "1"

пресек "4-4"

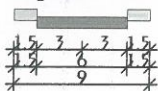

СООБРАЌАЈНИ ПОВРШИНИ:

- КОЛОВОЗ
- ТРОТОАР
- БЕЛОСИПЕДСКА ПАТЕКА

ВОДОВИ НА ИНФРАСТРУКТУРА:

ЕЛЕКТРО

- ПОСТОЕЧКИ 10КВ КАБЛОВСКИ ВОД
- СЕ ДИСЛОЦИРА
- ПЛАНИРАН 10КВ КАБЛОВСКИ ВОД

ТЕЛЕФОНСКА ИНСТАЛАЦИЈА

- ПОСТОЕЧКИ ПОДЗЕМЕН ТЕЛЕФ. ВОД
- НАДВОРЕШ. ИЗВОД НА БЕТОН. СТОЛБ
- ПЛАНИРАН ТЕЛЕФОНСКИ ВОД

ВОДОВОД И КАНАЛИЗАЦИЈА

- Φ 200 ПОСТОЕЧКИ ВОДОВОД
- СЕ ДИСЛОЦИРА
- Φ 200 ПЛАНИРАН ВОДОВОД
- ПП ХИДРАНТ
- Φ 200 ПОСТОЕЧКА ФЕКАЛНА КАНАЛИЗАЦИЈА
- СЕ ДИСЛОЦИРА
- Φ 250 ПЛАНИРАНА ФЕКАЛНА КАНАЛИЗАЦИЈА
- Φ 300 ПОСТОЕЧКА АТМОСФ. КАНАЛИЗАЦИЈА
- Φ 500 ПЛАНИРАНА АТМОСФ. КАНАЛИЗАЦИЈА

**ДЕТАЛЕН УРБАНИСТИЧКИ ПЛАН
ЗА "КУТЛАБИЦА-2"
УЕ "Г", БЛОК "Г11"-ДЕЛ, ОПШТИНА КИЧЕВО
ПЛАНСКА ДОКУМЕНТАЦИЈА
ПЛАНСКИ ПЕРИОД 2013-2018
ПРЕДЛОГ ПЛАН М = 1 : 1000**

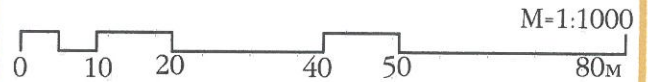

ПРЕТПРИЈАТИЕ ЗА ПРОЕКТИРАЊЕ И ИЗРАБОТКА НА УРБАНИСТИЧКИ ПЛАНОВИ



НАРАЧАТЕЛ: Општина Кичево

**ДЕТАЛЕН УРБАНИСТИЧКИ ПЛАН ЗА
"КУТЛАБИЦА-2" УЕ "Г", БЛОК "Г11"-ДЕЛ,
ОПШТИНА КИЧЕВО**

**СИНТЕЗЕН ПЛАН
(Планска документација)**

ПЛАНЕР ПОТПИСНИК:

БЛАГОЈА РАДЕВСКИ, г.п.а. Овластување бр. 0.0104



ПЛАНЕР ПОТПИСНИК:

ЛИЈАНА РАДЕВСКА, г.п.а. Овластување бр. 0.0105

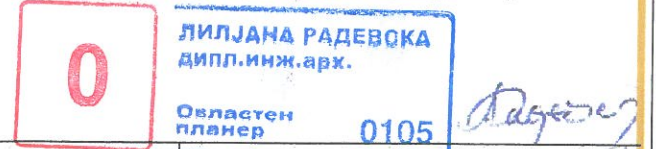

СОРАБОТНИЦИ: ЉУБИЦА ТОФИЛОВСКА г.п.а.

УПРАВИТЕЛ: БЛАГОЈА РАДЕВСКИ г.п.а.

ТЕХ.БРОЈ:	МЕСТО:	ДАТА:	РАЗМЕР:	ЛИСТ БРОЈ:
41/2013	СКОПЈЕ	НОЕМВРИ 2014 год.	1:1000	04

ПФАТ-П=0.70 Ха
ЖНА ПАРЦЕЛА
А ПАРЦЕЛА

ГРАДБИ

НА:
И КУЌИ

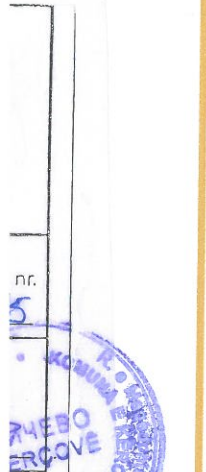

Процент %
41.87%
4.97%
45.47%
7.70%
100.00%

- ДЕЛ, Општина Кичево		
покривна за градоње (m2)	максимална бруто развиена површина (m2)	потребен број паркинг места
08	09	10
2m2	1888 m2	
4m2	1896 m2	
7m2	948 m2	
1m2	1124 m2	
* 1		
4 m2	5856 m2	

Банистичко планирање

