FTESË

Komuna e Kërçovës organizon Panair Pune dhe Karriere, dhe Event Promovues më datë 7 dhe 8 qershor në Kërçovë, në kuadër të projektit "Transnational Educational Network for young people - new technologies and entrepreneurial thinking in the tourism industry", me akronimin TRANS-EDU-NET nga Programi INTERREG Balkan-Mediterranean 2014-2020.

Jeni të ftuar të merrni pjesë në ngjarjet e mëposhtme:

Panairi i Punës dhe Karrierës do të mbahet më **7 qershor**, dhe ky eveniment do të tërheq grupe të ndryshme interesi që ekzistojnë në rajonin e Kërçovës dhe më gjerë. Qëllimi i evenimentit është që t'u ofroj mundësi bizneseve, universiteteve, shkollave të mesme, qendrave të arsimit profesionale dhe punëdhënësve për të promovuar aktivitetet e tyre dhe për të ofruar pozita pune.
Ngjashëm, ky eveniment do të tërheqë nxënës, studentë, punonjës të ardhshëm dhe pjesëmarrës të tjerë, të cilët do të kenë mundësi të informohen dhe t'u parashtrojnë pyetje profesionistëve rreth tendencave të reja të biznesit, sipërmarrjes dhe turizmit. Pjesëmarrësit, gjithashtu, do të kenë mundësinë të regjistrohen për trajnime praktike pa pagesë dhe të marrin pjesë në Platformën Edukative Online, Lojën e Simuluar për Biznes, dhe Start-up Garat me kampe edukative dhe punëtori në Sofje, Vlorë, Selanik dhe Kërçovë.

Projekt i bashkë financuar nga Bashkimi Evropian dhe Fondet Kombëtare të vendeve pjesëmarrëse

Eventi Promovues do të mbahet më **8 qershor**, dhe do të përfshij nxënës, studentë, sipërmarrës lokal dhe grupe të tjera interesi në TRANS-EDU-NET iniciativën. Në këtë event ne do të kemi mundësi të prezantojmë në detaje qëllimin, misionin dhe aktivitete e ardhshme të këtij projekti. Gjithashtu, përgjatë kësaj dite do të lëshohet në përdorim edhe Dhoma Fizike për Sipërmarrje në qendrën ekzistuese të arsimit profesional, e cila do t'u mundësojë nxënësve, studentëve dhe grupeve lokale të interesit të përfshihen në mënyrë aktive në trajnime profesionale mbi sipërmarrjen.

Ju presim të takohemi atje!

Me respekt,

Ekipi Trans-Edu-Net
Komuna e Kërçovës

Për të na kontaktuar për regjistrim ose për më shumë informacion ju lutem referojuni faqes së kontaktit.

Projekt i bashkë financuar nga Bashkimi Evropian dhe Fondet Kombëtare të vendeve pjesëmarrëse

Interreg Balkan-Mediterranean TRANS-EDU-NET

AGJENDA

për Panairin e Punës dhe Karrierës, dhe Eventin Promovues më datë 7 dhe 8 qershor 2019 në Kërçovë

7 qershor 2019 (e premte)

Pjesëmarrja në Panairin e Punës dhe Karrierës Hotel Arabella (për adresën referohuni tek faqja për vendndodhjen*)	
10:00 – 10:30	Arritja dhe regjistrimi i pjesëmarrësve
10:30 – 12:30	Pjesëmarrje në Panairin e Punës dhe Karrierës
12:30 – 13:30	Pushim dreke
13:30 – 16:30	Pjesëmarrje në Panairin e Punës dhe Karrierës

Projekt i bashkë financuar nga Bashkimi Evropian dhe Fondet Kombëtare të vendeve pjesëmarrëse

8 qershor 2019 (e shtunë)

Pjesëmarrja në Eventin Promovues Rabotnicki Univerzitet “Krste Misirkov” në Qendrën Kulturore “Koço Racin” (për adresën referohuni tek faqja për vendndodhjen*)	
10:00 – 10:30	Arritja dhe regjistrimi i pjesëmarrësve
10:30 – 11:00	Prezantimi i qëllimit dhe misionit të projektit nga projekt partnerët tek sipërmarrësit, nxënësit dhe studentët
11:00 – 12:00	• Prezantimi i: ○ Platformës Edukative Online ○ Lojës së Simuluar për Biznes ○ Start-up Garës
12:00 – 12:30	Promovimi i Dhomës Fizike për Sipërmarrje

Projekt i bashkë financuar nga Bashkimi Evropian dhe Fondet Kombëtare të vendeve pjesëmarrëse

*Faqja për vendndodhjen

Vendndodhja e dy vendtakimeve

Vendtakimi i parë - Hotel Arabella
https://goo.gl/maps/xDE7nuT2M5hAgidE7

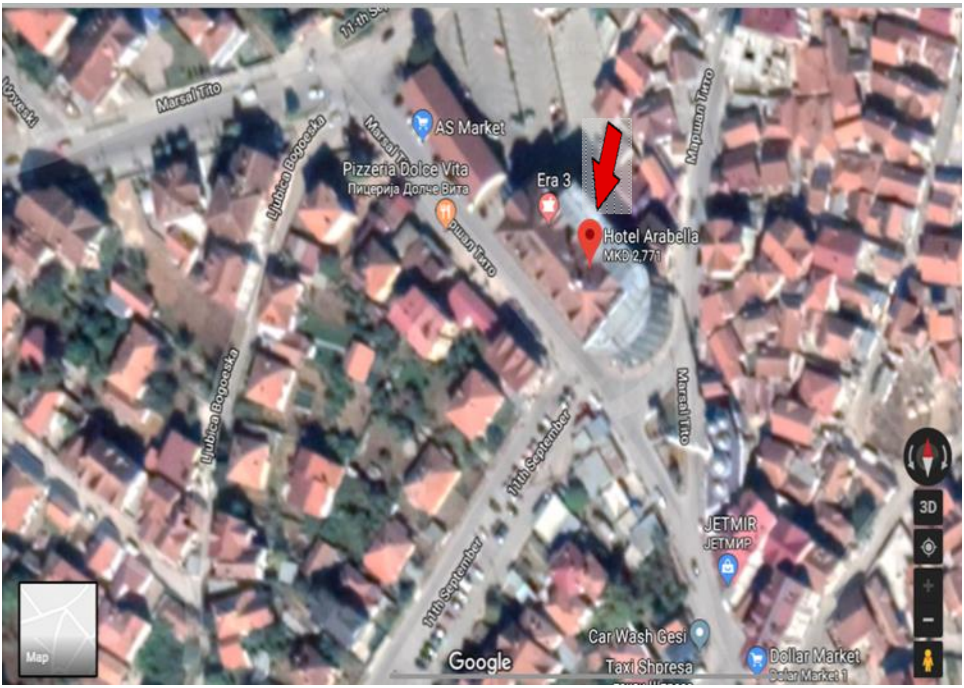

Adresa:
Marsal Tito, Kërçovë 6250, Republika e Maqedonisë së Veriut

Projekt i bashkë financuar nga Bashkimi Evropian dhe Fondet Kombëtare të vendeve pjesëmarrëse

Vendtakimi i dytë – Rabotniçki Univerzitet “Krste Misirkov”, në Qendrën për Kulturë “Koço Racin”, pranë Qendrës së Qytetit në Kërçovë
https://goo.gl/maps/iQ722XdDyTAfri4a8

Adresa:
Aleksandar Makedonski 72, Kërçovë 6250, Republika e Maqedonisë së Veriut

Projekt i bashkë financuar nga Bashkimi Evropian dhe Fondet Kombëtare të vendeve pjesëmarrëse

Kontakt:

- Për më shumë informacione për pjesëmarrësit, ju lutemi kontaktoni;

Emine Limani

Telefon: +38971521517

Email:
TransEduNet.Kicevo@gmail.com
emine.ballazhi@gmail.com

- Për t'u regjistruar për tezgë ekspozite ose kabinë për panair, ju lutem kontaktoni; **

Albina Sefadini

Telefon: +38972600860

Email:
TransEduNet.Kicevo@gmail.com
as24405@seeu.edu.mk

** Ju lutemi vini re se për të rezervuar vend në Panair me tezgë ekspozite ose kabinë për panair, regjistrimet duhet të bëhen mjaft përpara datës së kësaj ngjarjeje. Rezervimi është pa pagesë dhe përfshijnë vetëm dy tavolina.

Projekt i bashkë financuar nga Bashkimi Evropian dhe Fondet Kombëtare të vendeve pjesëmarrëse

TRANSnational EDUcational NETwork for young people — new technologies and entrepreneurial thinking in the field of tourism

TRANS-EDU-NET

INTERREG V-B "Balkan-Mediterranean" Programme 2014—2020

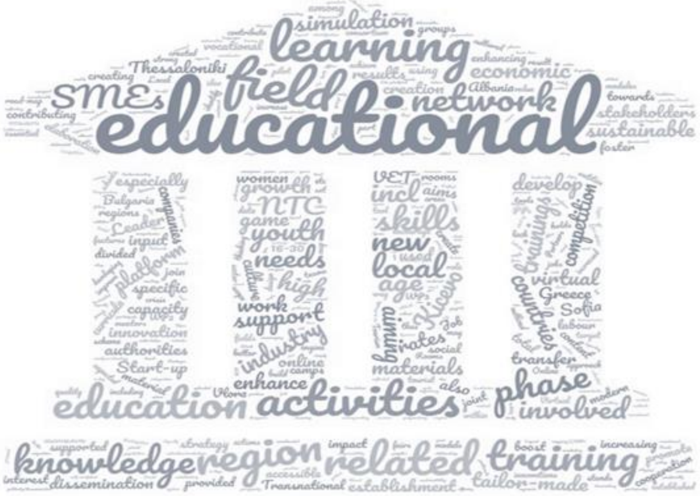

Overall project value: 512 470,17 €
Total ERDF contribution: 290 878,65 €
Total IPA contribution: 221 591,52 €

Lead Beneficiary: National Tourism Cluster "Bulgarian Guide", Bulgaria
Beneficiary 3: Municipality of Kicevo, Macedonia
Project co-funded by the European Union (European Regional Development Fund and Instrument for Pre-Accession Assistance) and National Funds of the participating countries.